

# 경기미래교육파주캠퍼스 일일체험프로그램



원 어 민 과 함 께 하 는

경기미래교육파주캠퍼스(파주)의 ‘일일체험프로그램’은 누구나 부담 없이 참여할 수 있는 영어수업으로 체험과 놀이를 기반으로 재미있고 즐겁게 영어를 접할 수 있는 프로그램입니다.

# 일일체험 프로그램 소개

## 1 연령별 / 수준별 수업 진행

단체의 연령에 따라 유치부, 초등부, 중/고등부 수업으로 나뉘어 수준별로 진행됩니다.

## 2 모든 수업이 영어로 진행

모든 일일체험 프로그램은 100% 영어로만 진행됩니다.

## 3 다양하고 유익한 수업 구성

수업/체험형 프로그램, 공연형 프로그램 등 다양하고 유익하게 구성되었습니다.

## 4 시즌별로 변화하는 수업 내용

수업은 연간 2-3회 재구성되므로 시즌 별로 재방문 하셔도 새로운 내용을 만나보실 수 있습니다.

# 목차

## 1 수업형&체험형 프로그램

- 선생님 소개
- 유치부 프로그램 안내
- 초등부 프로그램 안내
- 중/고등부 프로그램 안내
- 체험형 프로그램 안내

## 2 공연형 프로그램

- 선생님 소개
- 영어뮤지컬 안내
- 소극장 공연 안내

## 3 이용방법 및 신청방법

## 4 참고사항



# 경기미래교육캠퍼스(파주) 수업형/체험형 프로그램 안내





# 수업형 / 체험형 선생님 소개



Patrick

- 국적 : 미국
- 역할 : 선임 교사
- 한마디 : 학습에 대한 열정을 학생들과 공유하겠습니다.



Julian

- 국적 : 영국
- 역할 : 교사
- 한마디 : 학생들이 창의적으로 사고할 수 있도록 돕겠습니다.



Arthur

- 국적 : 영국
- 역할 : 교사
- 한마디 : 늘 친절한 미소로 학생들을 맞이하겠습니다.

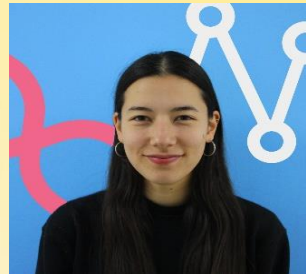

Sally

- 국적 : 영국
- 역할 : 교사
- 한마디 : 다양한 그래픽을 활용한 혁신적인 영어수업을 하겠습니다.



Alexander

- 국적 : 영국
- 역할 : 교사
- 한마디 : 학생들과 공감대를 형성하여 소통하도록 하겠습니다.



Mitchell

- 국적 : 영국
- 역할 : 교사
- 한마디 : 한국 학생들을 가르치는 것을 자랑스럽게 생각하고 있습니다.

# 유치부 프로그램 소개

프로그램명	주요내용	정원	소요시간
 Fun World	Fun World 는 원어민 선생님과 소통하며 일상 생활에서 쓰이는 영어를 배우는 수업입니다. 아이들이 좋아하는 작은 소품을 가지고 수업이 진행되므로 보다 유익하게 영어를 접할 수 있습니다.	20명	50분
 Kindy Drawing	Kindy Drawing은 다양한 이야기를 통해 색과 관련된 영어 표현들을 배우는 수업입니다. 아이들은 다양한 색상을 영어로 표현하며 어휘력을 향상시킬 수 있습니다.	40명	50분
 Kindy Music	Kindy Music은 어린 아이들이 쉽게 이해할 수 있는 이야기와 악기 연주를 통해 음악의 기본을 배울 수 있는 수업입니다.	40명	50분

# 초등부 프로그램 소개

프로그램명	주요내용	정원	소요 시간
 Kidz Music	Kidz Music은 재미있는 활동과 체험을 통해 악기, 박자 등 음악과 관련된 다양한 컨셉들에 대해 배우는 시간입니다.	40명	50분
 Creative Kids	Creative Kids는 학생들이 재미있는 활동과 만들기를 통해 영어를 배울 수 있는 수업입니다.	40명	50분
 Kidz Play	Kidz Play는 재미있는 활동과 게임을 통해 영어를 쉽게 배울 수 있는 수업입니다. 이 과정에서 학생들은 다른 친구들과 선의의 경쟁을 할 수 있고, 타인과 함께하는 법을 배울 수 있습니다	40명	50분



# 초등부 프로그램 소개

프로그램명	주요내용	정원	소요 시간
 World Discovery	World Discovery는 영어로 다양한 나라의 문화와 지리에 대해 배우는 수업입니다. 학생들은 이 수업을 통해 세계 곳곳의 다양한 지역/명소에 대한 지식을 얻을 수 있습니다.	40명	50분
 Kids science	Kids science는 다양한 과학 지식을 영어로 배우고, 재미있는 이야기에 배운 지식들을 활용해 보는 수업입니다.	40명	50분



# 중/고등부 프로그램 소개

프로그램명	주요내용	정원	소요 시간
 World Culture Game Show	World Culture Game Show는 게임 형식으로 진행되며, 학생들이 팀을 이루어 다른 팀원들과 경쟁하고 다양한 활동을 즐기는 것입니다.	40명	50분
 Teen Science	Teen Science에서 학생들은 수업 시간에 이야기, 활동 및 다양한 실험들을 통해 과학을 배울 수 있습니다.	40명	50분
 Home Baking	Home Baking은 친구들과 함께 영어로 요리를 배우는 시간입니다. 이 수업을 통해 학생들은 음식과 관련된 어휘를 배우고, 맛있는 간식을 만들 수 있습니다. <b>* 이 수업은 안전상의 이유로 반드시 보호자와 동행하셔야 합니다.</b>	36명	50분

# 체험형 프로그램

## 공공시설체험 프로그램 체인지업타운 (정원 60명/50분 소요)



호텔, 경찰서,슈퍼마켓으로 구성된 체인지업타운이 조성되었습니다. 이 체험동 교실에서 학생들은 원어민 교사와 함께 상황극을 하며, 실제 환경 속에서 일어날 수 있는 다양한 상황을 영어로 배우며 롤플레이를 진행하게 됩니다. 호텔에서는 지배인, 경찰서에서는 경찰관, 슈퍼마켓에서는 점원이 되어 다른 친구들과 역할 놀이를 하면서 실감나는 영어를 접할 수 있게 됩니다.

“Hotel”



“Police Station”



“Store”



# 경기미래교육캠퍼스(파주) 공연형 프로그램 안내



경기미래교육파주캠퍼스



# 공연형 선생님 소개



Brianna

- 국적 : 미국
- 역할 : 선임 교사
- 특기 : 공연 연출
- 취미 : 등산



Lindsay

- 국적 : 미국
- 역할 : 부선임교사
- 특기 : 공연 안무
- 취미 : 요가



Kathryn

- 국적 : 미국
- 역할 : 연가지도
- 특기 : 의상디자인
- 취미 : 카약



Rob

- 국적 : 미국
- 역할 : 그래픽디자인
- 특기 : 연기
- 취미 : 수영



Stephen

- 국적 : 미국
- 역할 : 작사
- 특기 : 작곡
- 취미 : 영화보기



Damerius

- 국적 : 미국
- 역할 : 세트제작
- 특기 : 댄스
- 취미 : 심리학



# 공연형 선생님 소개



Jo

- 국적 : 미국
- 역할 : 연기
- 특기 : 피아노
- 취미 : 수영, 댄스



Austin

- 국적 : 미국
- 역할 : 미술, 연기
- 특기 : 글쓰기
- 취미 : 서핑



Margaret

- 국적 : 미국
- 역할 : 연기
- 특기 : 기타
- 취미 : 등산



Sophie

- 국적 : 미국
- 역할 : 의상, 분장
- 특기 : 디자인
- 취미 : 바리스타



Ryan

- 국적 : 호주
- 역할 : 대본 리딩
- 특기 : 악기 연주
- 취미 : 비디오게임

# 영어뮤지컬 (Treasureland)



- **프로그램** : 100% 영미권 출신의 배우들로 구성된 공연팀이 재미있는 이야기에 노래, 율동을 접목시킨 영어뮤지컬을 선사함으로써 영어를 쉽게 배우고 즐길 수 있는 기회를 제공합니다.
- **대상 및 장소** : 전체관람가 , 콘서트홀(M05)
- **소요시간 및 정원** : 약 50분 , 약 580명
- **운영시간** : 수~금 11:00, 주말 11:00,14:00
- **줄거리** : 보니, 샘, 알피는 보물섬의 잃어버린 보물지도를 찾고 있습니다. 그 보물지도를 지키는 마법사 루는 그들을 안내하고 도와줍니다. 그러나 불행히도 잭, 제니라는 욕심 많은 해적들이 먼저 지도를 찾아 보물을 차지하려 합니다. 우리 모두 보니, 샘, 알피를 도와 해적들보다 먼저 보물을 찾아봅시다!

# 소극장 공연 (게임시어터-Fun Fest)



- **프로그램** : 연극/음악을 전공한 원어민 배우들이 소극장 내에서 관객과 무대의 구분 없이 서로 소통하고 즐겁게 영어를 공부하는 공연식 수업
- **대상 및 장소**: 유치~초등부 , 소극장(M08)
- **소요시간 및 정원** : 약 45분 , 약 50명
- **운영시간** : 수~일 13:00
- **줄거리** : Kevin 과 Jolly 는 여왕을 위한 축제를 준비했지만 마법사가 마법을 써서 축제를 망칩니다. 우리 모두 Kevin 과 Jolly를 도와 여왕이 도착하기 전에 축제를 다시 준비해야 합니다. 축제를 방해하는 것들을 물리치고, 케이크도 다시 구워봅시다!



# 이용방법 및 신청방법

## ① 이용요금 (1인 기준 금액입니다.)

구 분	프로그램	정상가격	할인가격 (비경기도단체)
프로그램	영어뮤지컬, 체험형 프로그램	10,000원	8,000원
	일반 프로그램	8,000원	-
A 패키지	영어뮤지컬 + 프로그램 1개	18,000원	15,000원
B 패키지	영어뮤지컬 + 프로그램 2개	26,000원	21,000원
C 패키지	영어뮤지컬 + 프로그램 3개	34,000원	27,000원

## ② 신청방법

홈페이지 접수(<https://www.gcampus.or.kr/>)

경로 : 홈페이지 접속 -> 회원가입 -> 교육신청 -> 단체신청 -> 신청하기

## ③ 문의

일일체험 단체접수 담당자 031-956-2000 / 1588-0554

# 경기도민 교육비 할인 혜택!

교육비 부담 경감 및 보편적 교육 복지 확대 일환,  
경기도가 일일체험 프로그램(영어) 교육비  
50%를 할인!!!!

**이용요금** (1인 기준 금액입니다.) ※ 영어뮤지컬 교사 1인 10,000원 → **5,000원** 적용

구 분	프로그램	정상가격	50%할인가
프로그램	영어뮤지컬, 공공시설체험프로그램	10,000원	<b>5,000원</b>
	일반 프로그램	8,000원	<b>4,000원</b>
A 패키지	영어뮤지컬 + 프로그램 1개	18,000원	<b>9,000원</b>
B 패키지	영어뮤지컬 + 프로그램 2개	26,000원	<b>13,000원</b>
C 패키지	영어뮤지컬 + 프로그램 3개	34,000원	<b>17,000원</b>

## 필요서류

- 학교-공문, 명단
- 기관(유치원,어린이집,학원,교회 등)-신청서, 명단, 사업자등록증

# 참고 사항

- 2018년 5월부터 입장료는 무료입니다.
- 수업 당일, 5분 전 도착을 부탁드립니다.
- 인솔 교사는 최대한 적은 인원으로 교실 입장 부탁드립니다.
- 인솔교사는 영어뮤지컬 관람료를 지불하셔야 합니다.
- 단체의 인솔 교사는 매표소의 안내 후 각자 자율적으로 이동하시면 됩니다.

(별도 안내자 없음)

- 정원 미달 시, 타 단체 및 개인과 합류될 수 있음을 양해 부탁드립니다.
- 정확한 참여인원은 방문 10일전까지 통보 부탁드립니다.
- 참가 인원이 20명 미만일 경우 단체 할인이 불가합니다.
- 수업 교재 및 내용은 촬영 불가입니다.
- 자유 시간 중 현수막이나 확성기 사용은 금지합니다.
- 점심식사는 파주캠퍼스 내 야외에 위치한 의자, 넓은 평상, 잔디밭 등에서 개인도시락을 드실 수 있습니다.

(단, 식사 장소는 자율적으로 선택을 해 주시고 개인 돗자리는 미리 준비해 주십시오.)

- 캠퍼스 내 상업 시설 이용가능 합니다.

(Meister/햄버거 - 031-956-2229, Castel Nouvo/피자파스타 -031-956-2226)